

KREDIETKAART

**BEOBANK
ELITE TRAVEL
MASTERCARD
METAL**

beObank
U bent goed omringd

LET OP, GELD LENEN KOST OOK GELD

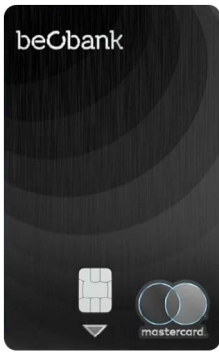

KREDIETKAART BEOBANK ELITE TRAVEL MASTERCARD METAL

Uw betaalreflex voor elke dag



Voor uw boodschappen

U kunt betalen in miljoenen handelszaken, in België en elders.*



Voor uw geldafhalingen

Met uw kaart kunt u aan meer dan 1 miljoen bankautomaten geld afhalen.**



Voor uw aankopen op internet

Mastercard SecureCode staat voor veilig betalen op internet.



Om te doen wat u graag doet

Onverwachte uitstapjes, koopjes, een mooi cadeau,... Dat kan, met uw kaart!



Op restaurant

U hoeft uw geld niet te tellen voordat u het zich laat smaken. Met uw kaart ligt al het lekkers binnen uw bereik.



Onderweg

Tol, benzine, parkeertickets, snacks, een koffiepauze,... U kunt gerust vertrekken, met uw kaart.



Onverwachte aankopen

Een koelkast, pc, fototoestel,...? Geen nood. Met uw kredietkaart betaalt u op uw eigen ritme terug.

Bovendien kunt u uw kleine uitgaven snel en makkelijk 'contactloos' betalen.



* Er zijn enkele landen waar u de Beobank kredietkaart niet kunt gebruiken.

** Het bedrag van de kosten die aangerekend worden voor geldopvragingen, wordt vermeld in de tarieven van de Bank.

Vrijheid en flexibiliteit

- **U geniet van een comfortabele kredietlijn** op maat⁽¹⁾. Ideaal voor uw dagelijkse én onverwachte uitgaven.
- **U kiest zelf hoe u terugbetaalt**
Na ontvangst van uw maandelijkse uittreksel betaalt u terug:
 - ofwel meteen het hele bedrag,
 - ofwel maandelijks een bedrag naar keuze, met een minimum van 1/18^{de} of 1/20^{ste} (volgens het bedrag van uw kredietlijn) van de gebruikte financiële reserve en met een minimum van 25€⁽²⁾.

Het totale door u te betalen bedrag is afhankelijk van het gebruik dat u maakt van uw kredietopening.

- **U hoeft niet van bank te veranderen**
U hoeft geen zichtrekening bij Beobank te openen om een Beobank kredietkaart te krijgen. **Maar dat kan natuurlijk wel. Vraag naar onze formules.** 

Bankieren op afstand en Online diensten

Met het abonnement 'bankieren op afstand' dat bij uw kredietkaart hoort, krijgt u toegang tot onze online diensten, maar kunt u ook uw aankopen op het internet bevestigen.

- **Beobank Online en Beobank Mobile**
Om de rekening **van uw kredietkaart op het internet te raadplegen en te beheren**. In één oogopslag ziet u uw beschikbare saldo en kunt u uw laatste transacties bekijken.
- **Beobank Alert**
Om gratis via e-mail en/of sms allerlei berichten over uw kredietkaart te ontvangen. **Een betere controle van uw uitgaven is dus verzekerd.** Om u in te schrijven op Beobank Alert, ga naar Beobank Online of bel naar Beobank Service Center.
- **Online aankopen**
Om de veiligheid bij uw online aankopen te garanderen wordt u vaak gevraagd om u te identificeren. Hiervoor hebt u een abonnement 'bankieren op afstand' nodig. Hebt u dit niet, ga dan naar **uw kantoor** of naar www.beobank.be om het aan te vragen. 

Bijdrage / jaar	80€
Kredietlijn	4.500€ (bijvoorbeeld)
Cashlimiet (in België)	1.000€ per 24u
Cashlimiet (in het buitenland)	1.100€ per 24u

⁽¹⁾ Voorbeeld: kredietopening van onbepaalde duur van 4.500€. Jaarlijks Kostenpercentage van **15,99%** (variabele actuariële debetrentevoet: 12,12%) met een jaarlijkse bijdrage van 80€.

Onder voorbehoud van aanvaarding van uw dossier en mits wederzijds akkoord. Rentevoeten van kracht op 01/12/2023.

⁽²⁾ 1/18^{de} (als uw kredietlijn kleiner dan of gelijk is aan 5.000€) of 1/20^{ste} (als uw kredietlijn groter is dan 5.000€) van de gebruikte financiële reserve (met uitzondering van de jaarlijkse bijdrage) en met een minimum van 25€ (behalve als het verschuldigde bedrag kleiner is dan 25€; in dat geval, betaalt u dit lagere bedrag), vermeerderd met de jaarlijkse bijdrage.

LET OP, GELD LENEN KOST OOK GELD

REIZEN MET EEN GEAVANCEERDE EN PRESTIGIEUZE KREDIETKAART? IS DE BEOBANK ELITE TRAVEL MASTERCARD METAL DE KAART VOOR U!

De BEOBANK ELITE TRAVEL MASTERCARD METAL is veel meer dan een gewone betaalkaart. Ze werd ontworpen om te voldoen aan uw eisen op vlak van elegantie en duurzaamheid. Ze onderscheidt zich van andere kaarten.

De kaart is hoofdzakelijk gemaakt van roestvrij staal. **Die samenstelling zorgt voor een unieke ervaring als u de kaart aanraakt.**

Met de Beobank Elite Travel Mastercard Metal kunt u uw aankopen die u met uw kaart betaalt omzetten in miles. En die miles kunnen worden omgezet in korting op uw aankopen van internationale vlieg- of treintickets die u betaalt met uw Elite Travel Mastercard Metal.

Hoe spaart u miles?

Telkens u een aankoop betaalt met uw kaart, krijgt u miles⁽¹⁾.

1€ uitgegeven = 1 mile

Hoe uw miles gebruiken?

- Raadpleeg uw aantal gespaarde miles op uw kredietkaartuittrek of op Beobank Online.
- Het inwisselen van miles wordt geactiveerd zodra u 10.000 miles gespaard hebt.
- Koop uw vlieg- of treintickets rechtstreeks op het internet met uw Beobank Elite Travel Mastercard Metal kredietkaart⁽²⁾.
- Ons systeem berekent automatisch het aantal miles dat ingeruild kan worden.
- Miles zullen ingeruild worden vanaf en per schijf van 10.000 miles.
- 10.000 miles inwisselen = 100 € cashback.
- Enkele dagen na uw aankoop wordt het bedrag van de cashback dat overeenkomt met het aantal ingeruide miles, automatisch gecrediteerd op uw kredietkaart.

Voorbeeld:

U hebt **30.000 miles** gespaard. U koopt een vliegticket van 250 €. **U zult dan 200 € cashback** krijgen in ruil voor 20.000 miles.

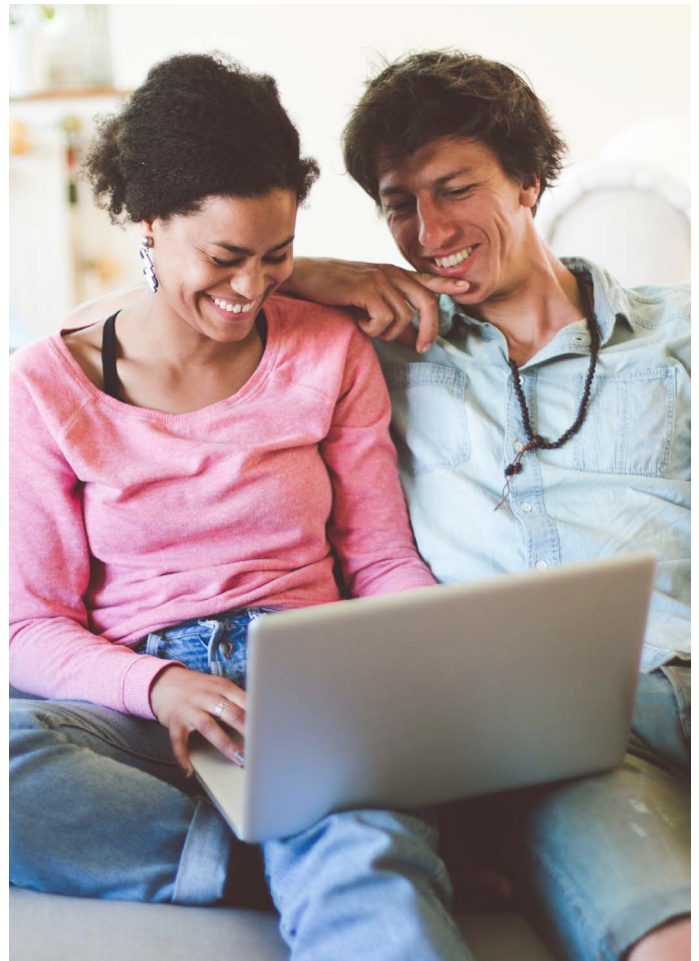

Vraag uw Beobank Elite Travel Mastercard Metal online aan in een paar stappen

www.beobank.be



Beobank Service Center
02 622 20 00

(1) Geven geen recht op miles: afhalingen in contanten, jaarlijkse bijdrage, kosten, interesten, overschrijvingen van de kredietkaartrekening, aankopen van cryptoged en transacties via een tussenpersoon zoals een e-wallet of een betalingsplatform als deze aan cash transacties worden gelijkgesteld. U kunt per jaar maximaal 45.000 miles sparen en de miles blijven 4 jaar geldig.

(2) De miles van de Beobank Elite Travel Mastercard Metal zijn niet verbonden aan een specifieke luchtvaartmaatschappij. Vliegtickets moeten rechtstreeks gekocht worden op de websites van luchtvaartmaatschappijen die officieel als zodanig zijn vermeld (volgens de code van hun handelaarscategorie) met de Beobank Elite Travel Mastercard Metal om ervoor te zorgen dat de transactie in aanmerking komt voor het inwisselen van miles.

De miles van de Beobank Elite Travel Mastercard Metal kunnen omgeruild worden bij de aankoop van internationale treintickets. Om in aanmerking te komen voor het omruilen van miles, moet het treinticket aangekocht worden met de Beobank Elite Travel Mastercard Metal op één van de volgende websites: b-europe.com, thalys.com, eurostar.com of be.oui.sncf

8 INBEGREPEN VERZEKERINGEN

Met uw Beobank Elite Travel Mastercard Metal kredietkaart geniet u automatisch van 8 exclusieve verzekeringen⁽¹⁾, zonder bijkomende kosten. Zorgeloos reizen!

Onontbeerlijk
voor alle
reizigers!

Reisannulatie- of reis- onderbrekingsverzekering⁽²⁾

De annulatieverzekering verbonden aan uw Beobank kredietkaart vergoedt niet-recupereerbare kosten te uw en laste:

- bij annulatie of onderbreking van uw reis;
- omwille van ernstige ziekte, ernstig ongeval of overlijden van uzelf of een rechtstreeks familielid;
- bij schade aan uw woning of werkplek binnen 10 dagen vóór vertrek indien de ernst ervan uw aanwezigheid vereist;
- bij verlies of diefstal van uw identiteitspapieren (paspoort of identiteitskaart) binnen 30 dagen vóór vertrek indien u uw reis daardoor moest annuleren;
- voor een bedrag tot 6.000 euro per schadedossier en per jaar;
- op voorwaarde dat uw reis 100 % werd betaald met uw kredietkaart.
- na aftrek van een franchise van 50 euro per schadedossier.

[Download hier het Aangifteformulier in het kader van de reisannulatieverzekering.](#)

Internationale reisbijstand⁽²⁾

Uw Beobank kredietkaart biedt u: bijstand in het buitenland (24/24 uur bereikbaar), medische diensten (evacuatie en repatriëring, verzending van geneesmiddelen, voorschot op een provisie bij ziekenhuisopname, ...), juridische diensten (rechtsbijstand en borgstelling) en persoonlijke diensten (vertaaldienst, dringende berichten naar uw naasten, ...).

Reisongevallenverzekering⁽²⁾

Vliegtuig, trein, boot: betaal uw vervoertickets met uw Beobank kredietkaart. De verzekering komt tussen:

- bij overlijden of blijvende volledige invaliditeit na een ongeval tijdens het transport;
- voor een bedrag tot 250.000 euro;
- eveneens ten voordele van uw partner en uw kinderen jonger dan 23 jaar die samen met u of apart reizen.

[Download hier het Aangifteformulier in het kader van de Reisongevallenverzekering.](#)

Verzekering vertraging en verlies van bagage

U vertrekt op reis⁽²⁾ en bereikt uw bestemming zonder uw bagage. Bijzonder vervelend! Wees gerust, uw Beobank kredietkaart vangt de ongemakken op. De verzekering komt tussen:

- voor uw aankoop van basisbenodigdheden, betaald met uw kredietkaart⁽³⁾;
- indien uw bagage meer dan 4 uur vertraging heeft;
- voor een bedrag tot 350 euro voor aankopen in de eerste 48 uur na aankomst;
- en tot 650 euro in de 48 uur daarna (indien uw bagage als definitief verloren wordt beschouwd).

[Download hier het Aangifteformulier in het kader van de verzekering Vertraging en verlies van bagage.](#)

Verzekering vlucht- of internationale treinvertraging en gemiste aansluiting

Dankzij uw Beobank kredietkaart, ontvangt u een vergoeding tot 250 euro⁽³⁾ (maaltijden, drankjes en hotel) bij vertraging (van 4 uur of meer) of annulatie van uw internationale vlucht of treinrit, indien u aan boord werd geweigerd of indien u tijdens uw reis⁽²⁾ aansluitingen miste. Uiteraard op voorwaarde dat u die uitgaven

met uw kaart betaalde.

[Download hier het Aangifteformulier in het kader van de verzekering vlucht- of internationale treinvertraging en gemiste aansluiting.](#)



Aankoopverzekering

Zowel in België als in het buitenland betaalt u uw aankopen met uw kredietkaart. Gelijk heeft u! Aankopen⁽⁴⁾ ter waarde van minstens 50 euro die u met uw kaart betaalde, zijn immers automatisch verzekerd:

- gedurende 200 dagen na de aankoopdatum;
- bij diefstal na inbraak of agressie, of accidentële schade;
- tot 3.000 euro per jaar.

[Download hier het Aangifteformulier in het kader van de aankoopverzekering.](#)



Safe online

Met uw Beobank-kaart winkelt u veilig via uw PC, tablet of smartphone.

Wordt een nieuw product ter waarde van minimaal 50 euro dat online (maar niet via een veilingsite) werd gekocht op een in de Europese Unie of in de Verenigde Staten gehoste site niet of beschadigd geleverd, dan gaat de verzekering met de verkoper op zoek naar een bevredigende oplossing.

De verzekering Safe Online komt tussen:

- wanneer geen oplossing werd gevonden;
- tot 1.250 euro per schadedossier en per jaar.

[Download hier het Aangifteformulier in het kader van de verzekering Safe Online.](#)



Materiële schade aan een huurvoertuig

- Bij materiële schade aan een voor maximaal 31 dagen gehuurd voertuig worden de herstelkosten gedekt voor het bedrag van de franchise vermeld in het huurcontract.
- Bij diefstal van het voertuig tijdens de huurperiode wordt het bedrag van de u aangerekende franchise gedekt.
- Maximaal 1.000 euro per jaar.
- Franchise van 50 euro.

[Download hier het Aangifteformulier voor materiële schade aan een huurvoertuig.](#)

**Download hier de Algemene Voorwaarden voor de
verzekeringen gekoppeld aan de**

Beobank Elite Travel Mastercard Metal.

www.beobank.be

Beobank Service Center 02 622 20 00



- 1 Beobank heeft deze verzekeringen afgesloten ten voordele van de houders van een Beobank Elite Travel Mastercard Metal. Deze dekkingen worden onderschreven bij de onderneming Europ Assistance Belgium, BTW BE 0738.431.009 RPR Brussel, Kantersteen 47, 1000 Brussel, Belgisch filiaal van Europ Assistance SA, verzekeraar naar Frans recht met maatschappelijke zetel te 2, rue Pillot-Will te 75009 Parijs, Frankrijk (451 366 405 RCS Parijs), erkend onder code 0888 voor de takken 1, 9, 13, 16 en 18, onder toezicht van de Nationale Bank van België, Berlaumontlaan 14, 1000 Brussel. Europ Assistance verwerkt uw persoonsgegevens in overeenstemming met de GDPR-voorschriften. U vindt de privacyverklaring op: www.europ-assistance.be/nl/privacy. Elke klacht kan worden gericht aan de Complaints Officer, complaints@europ-assistance.be, tel.: 02/ 541 90 48 of aan de Ombudsman van de Verzekeringen, de Meeûsquare 35, 1000 Brussel. Raadpleeg de Algemene Voorwaarden voor meer info rond de definities, dekkingen, waarborgen, vergoedingen, uitsluitingen en aangifteprocedures na schade. Bij geschillen hebben de Algemene Voorwaarden van de verzekeringen voorrang op deze website.
- 2 Alle verplaatsingen van de kaarthouder, diens partner en kinderen jonger dan 23 jaar naar een buitenlandse bestemming voor een periode van maximaal 90 opeenvolgende dagen, indien alle kosten voor vervoer (en/of voor verblijf in het kader van een reisannulatieverzekering) werden betaald met de kaart.
- 3 Indien u kan aantonen dat de betalingen met uw Beobank Elite Travel Mastercard Metal werden uitgevoerd. De originele kastickets worden als aankoopbewijs beschouwd.
- 4 Met uitsluiting van mobiele telefoons. Een volledige lijst van uitzonderingen en beperkingen vindt u in de Algemene Voorwaarden.